

۱- عنوان خدمت: تعلیم تجارت		۲- شناسه خدمت: ۱۸۰۵۱۲۴۰۰۰ (این شناسه از سازمان مدیریت و برنامه ریزی کشور دریافت شده است.)	
نام دستگاه اجرایی: سازمان توسعه تجارت ایران		نام دستگاه مادر: وزارت صنعت معدن و تجارت	
شرح خدمت		ارائه خدمات آموزشی تخصصی تجاری	
نوع خدمت		<input type="checkbox"/> خدمت به شهروندان (G۲C) <input checked="" type="checkbox"/> خدمت به کسب و کار (G۲B) <input type="checkbox"/> خدمت به دیگر دستگاه های دولتی (G۲G)	
ماهیت خدمت		<input type="checkbox"/> حاکمیتی <input checked="" type="checkbox"/> تصدی گری	
سطح خدمت		<input checked="" type="checkbox"/> ملی <input type="checkbox"/> منطقه ای <input type="checkbox"/> استانی <input type="checkbox"/> شهری <input type="checkbox"/> روستایی	
رویداد مرتبط با:		<input type="checkbox"/> تولد <input type="checkbox"/> آموزش <input type="checkbox"/> سلامت <input type="checkbox"/> مالیات <input checked="" type="checkbox"/> کسب و کار <input type="checkbox"/> تامین اجتماعی <input type="checkbox"/> ثبت مالکیت	
نحوه آغاز خدمت		<input checked="" type="checkbox"/> تقاضای گیرنده خدمت <input type="checkbox"/> فرارسیدن زمانی مشخص <input type="checkbox"/> رخداد رویدادی مشخص <input type="checkbox"/> تشخیص دستگاه <input type="checkbox"/> سایر: ...	
مدارک لازم برای انجام خدمت		معرفی نامه تشکل مربوط و اسناد هویتی	
قوانین و مقررات بالادستی		اساسنامه سازمان	
آمار تعداد خدمت گیرندگان		۹۰۰ خدمت گیرندگان در: <input type="checkbox"/> ماه <input type="checkbox"/> فصل <input checked="" type="checkbox"/> سال	
متوسط مدت زمان ارائه خدمت:			
تواتر		<input type="checkbox"/> یکبار برای همیشه <input type="checkbox"/> یک بار در: <input type="checkbox"/> ماه <input type="checkbox"/> فصل <input checked="" type="checkbox"/> سال	
تعداد بار مراجعه حضوری			
هزینه ارائه خدمت (ریال) به خدمت گیرندگان		مبلغ (مبالغ) شماره حساب (های) بانکی پرداخت بصورت الکترونیک	
رایگان			
آدرس دقیق و مستقیم خدمت در وبگاه در صورت الکترونیکی بودن همه یا بخشی از آن		www.tpo.ir	
نام سامانه مربوط به خدمت در صورت الکترونیکی بودن همه یا بخشی از آن:			
مراحل خدمت		نوع ارائه	
در مرحله اطلاع رسانی خدمت		<input checked="" type="checkbox"/> الکترونیکی <input type="checkbox"/> اینترنتی (مانند وبگاه دستگاه) <input type="checkbox"/> پست الکترونیک <input type="checkbox"/> تلفن گویا یا مرکز تماس <input type="checkbox"/> سایر (با ذکر نحوه دسترسی) <input type="checkbox"/> ارسال پستی <input type="checkbox"/> پیام کوتاه	
در مرحله اطلاع رسانی خدمت		<input type="checkbox"/> غیر الکترونیکی جهت احراز اصالت فرد جهت احراز اصالت مدرک نبود زیرساخت ارتباطی مناسب سایر:	
مراجعه به دستگاه:		<input type="checkbox"/> ملی <input type="checkbox"/> استانی <input type="checkbox"/> شهرستانی	
دیگر ضرورت:		مراجعه حضوری	

				<input checked="" type="checkbox"/> الکترونیکی <input type="checkbox"/> ایترنتی (مانند وبگاه دستگاه) <input type="checkbox"/> تلفن همراه (برنامه کاربردی) <input type="checkbox"/> پست الکترونیک <input type="checkbox"/> ارسال پستی <input type="checkbox"/> تلفن گویا یا مرکز تماس <input type="checkbox"/> پیام کوتاه <input type="checkbox"/> دفاتر پیشخوان شماره قرارداد واگذاری خدمات به دفاتر پیشخوان: <input type="checkbox"/> عنوان مشابه دفاتر پیشخوان <input type="checkbox"/> سایر (باذکر نحوه دسترسی)		در مرحله درخواست خدمت	
<input type="checkbox"/> غیر الکترونیکی		ذکر ضرورت مراجعه حضوری <input type="checkbox"/> جهت احراز اصالت فرد <input type="checkbox"/> جهت احراز اصالت مدرک <input type="checkbox"/> نبود زیرساخت ارتباطی مناسب <input type="checkbox"/> سایر:		مراجعه به دستگاه: <input type="checkbox"/> ملی <input type="checkbox"/> استانی <input type="checkbox"/> شهرستانی			
		<input type="checkbox"/> الکترونیکی <input type="checkbox"/> ایترنتی (مانند درگاه دستگاه) <input checked="" type="checkbox"/> ایترنتی (مانند ایترنت داخلی دستگاه یا ERP) <input type="checkbox"/> پست الکترونیک <input type="checkbox"/> سایر (باذکر نحوه دسترسی)				مرحله تولید خدمت (فرایند داخل دستگاه با ارتباط با دیگر دستگاه ها)	
		ذکر ضرورت مراجعه حضوری					
		<input type="checkbox"/> الکترونیکی <input type="checkbox"/> ایترنتی (مانند وبگاه دستگاه) <input type="checkbox"/> تلفن همراه (برنامه کاربردی) <input type="checkbox"/> پست الکترونیک <input type="checkbox"/> ارسال پستی <input type="checkbox"/> تلفن گویا یا مرکز تماس <input type="checkbox"/> پیام کوتاه <input type="checkbox"/> دفاتر پیشخوان شماره قرارداد واگذاری خدمات به دفاتر پیشخوان: <input type="checkbox"/> عنوان مشابه دفاتر پیشخوان <input type="checkbox"/> سایر (باذکر نحوه دسترسی)		مراجعه به دستگاه: <input type="checkbox"/> ملی <input type="checkbox"/> استانی <input type="checkbox"/> شهرستانی		در مرحله ارائه خدمت	
		ذکر ضرورت مراجعه حضوری <input type="checkbox"/> جهت احراز اصالت فرد <input type="checkbox"/> جهت احراز اصالت مدرک <input type="checkbox"/> نبود زیرساخت ارتباطی مناسب <input type="checkbox"/> سایر: حضور در کلاس درس		مراجعه به دستگاه: <input type="checkbox"/> ملی <input type="checkbox"/> استانی <input type="checkbox"/> شهرستانی			
نام سامانه های دیگر		فیلدهای مورد تبادل			استعلام الکترونیکی		استعلام غیر الکترونیکی
					برخط online دستبای (Batch)		
					<input type="checkbox"/> <input type="checkbox"/>		
					<input type="checkbox"/> <input type="checkbox"/>		
					<input type="checkbox"/> <input type="checkbox"/>		
					<input type="checkbox"/> <input type="checkbox"/>		
نام دستگاه دیگر		نام سامانه های دستگاه دیگر		فیلدهای مورد تبادل		مبلغ (در صورت پرداخت هزینه) اگر استعلام غیر الکترونیکی است، استعلام توسط:	
						<input type="checkbox"/> دستگاه <input type="checkbox"/> مراجعه کننده	
						<input type="checkbox"/> دستگاه <input type="checkbox"/> مراجعه کننده	
						<input type="checkbox"/> دستگاه <input type="checkbox"/> مراجعه کننده	

۱- عناوین فرایندهای خدمت	۱- مراجعه به سایت سازمان و ارائه درخواست
	۲- بررسی و مدارک ثبت نام فرد
	۳- ارائه خدمات آموزشی
	۴- صدور گواهی دوره

فرآیند آموزش دوره های تجارت خارجی

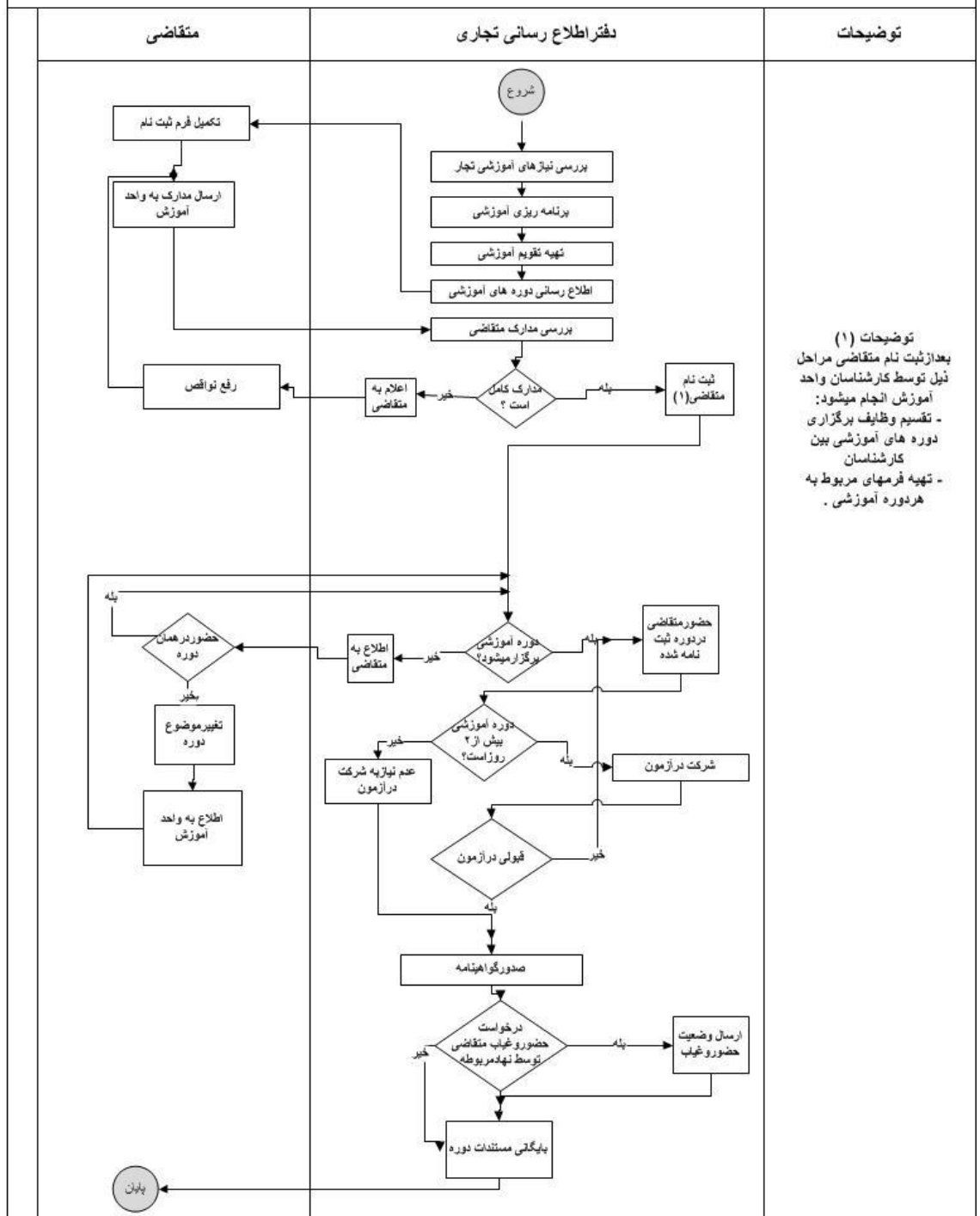

واحد مربوط:	پست الکترونیک:	تلفن:	نام و نام خانوادگی تکمیل کننده فرم:
-------------	----------------	-------	-------------------------------------