

بسمه تعالی

ضمیمه ۱

فرم شناسنامه خدمت دستگاه اجرایی

۱- عنوان خدمت: مجوز برگزاری نمایشگاه داخلی و بین المللی تخصصی و اختصاصی		۲- شناسه خدمت: ۱۳۰۱۱۲۳۸۰۰۰ (این شناسه از سازمان مدیریت و برنامه ریزی کشور دریافت شده است.)	
۳- ارائه دهنده خدمت	نام دستگاه اجرایی: سازمان توسعه تجارت ایران		
	نام دستگاه مادر: وزارت صنعت و معدن، تجارت		
۴- مشخصات خدمت	شرح خدمت صدور مجوز برگزاری نمایشگاه توسط مجری معین در زمان و مکان مشخص		
	نوع خدمت <input checked="" type="checkbox"/> خدمت به شهروندان (G2C) <input checked="" type="checkbox"/> خدمت به کسب و کار (G2B) <input type="checkbox"/> خدمت به دیگر دستگاه های دولتی (G2G)		
	ماهیت خدمت <input checked="" type="checkbox"/> حاکمیتی <input type="checkbox"/> تصدی گری		
	سطح خدمت <input checked="" type="checkbox"/> ملی <input type="checkbox"/> منطقه ای <input type="checkbox"/> استانی <input type="checkbox"/> شهری <input type="checkbox"/> روستایی		
	رویداد مرتبط با: <input type="checkbox"/> تولد <input type="checkbox"/> آموزش <input type="checkbox"/> سلامت <input type="checkbox"/> مالیات <input checked="" type="checkbox"/> کسب و کار <input type="checkbox"/> تامین اجتماعی <input type="checkbox"/> ثبت مالکیت		
	نحوه آغاز خدمت <input checked="" type="checkbox"/> تقاضای گیرنده خدمت <input type="checkbox"/> فرارسیدن زمانی مشخص <input type="checkbox"/> رخداد رویدادی مشخص <input type="checkbox"/> تشخیص دستگاه <input type="checkbox"/> سایر: ...		
	مدارک لازم برای انجام خدمت مدارک ثبتی شرکت - تکمیل فرم اطلاعات		
	قوانین و مقررات بالادستی اساسنامه سازمان توسعه تجارت ایران		
	آمار تعداد خدمت گیرندگان متوسط مدت زمان ارائه خدمت: تواتر تعداد بار مراجعه حضوری		
	۵- جزئیات خدمت هزینه ارائه خدمت (ریال) به خدمت گیرندگان ... ... ...		
۶- نحوه دسترسی به خدمت	آدرس دقیق و مستقیم خدمت در وبگاه در صورت الکترونیکی بودن همه یا بخشی از آن		
	www.tpo.ir//.index.aspx		
	نام سامانه مربوط به خدمت در صورت الکترونیکی بودن همه یا بخشی از آن: www.tpo.ir//.index.aspx		
	مراحل خدمت در مرحله اطلاع رسانی خدمت <input checked="" type="checkbox"/> الکترونیکی <input type="checkbox"/> اینترنتی (مانند وبگاه دستگاه) <input type="checkbox"/> پست الکترونیک <input type="checkbox"/> تلفن گویا یا مرکز تماس <input type="checkbox"/> سایر (با ذکر نحوه دسترسی) <input type="checkbox"/> تلفن همراه (برنامه کاربردی) <input type="checkbox"/> ارسال پستی <input type="checkbox"/> پیام کوتاه		

۷- ارتباط خدمت با سایر سامانه ها (بانکهای اطلاعاتی) در دستگاه	نام سامانه های دیگر	فیلدهای مورد تبادل	استعلام الکترونیکی		استعلام غیر الکترونیکی	
			به خط online			
			دستهای (Batch)			
			<input type="checkbox"/>			
			<input type="checkbox"/>			
			<input type="checkbox"/>			
در مرحله ارائه خدمت	<input type="checkbox"/> الکترونیکی	<input type="checkbox"/> اینترنتی (مانند وبگاه دستگاه) <input type="checkbox"/> تلفن همراه (برنامه کاربردی) <input type="checkbox"/> پست الکترونیک <input type="checkbox"/> ارسال پستی <input type="checkbox"/> تلفن گویا یا مرکز تماس <input type="checkbox"/> پیام کوتاه <input type="checkbox"/> دفاتر پیشخوان شماره قرارداد واگذاری خدمات به دفاتر پیشخوان: <input type="checkbox"/> عناوین مشابه دفاتر پیشخوان <input type="checkbox"/> سایر (با ذکر نحوه دسترسی)	ذکر ضرورت مراجعه حضوری	جهت احراز اصالت فرد <input type="checkbox"/> جهت احراز اصالت مدرک <input type="checkbox"/> نبود زیرساخت ارتباطی مناسب <input type="checkbox"/> سایر: <input checked="" type="checkbox"/>		مراجعه به دستگاه: <input type="checkbox"/> ملی <input type="checkbox"/> استانی <input type="checkbox"/> شهرستانی
				مراجعه به دستگاه: <input type="checkbox"/> ملی <input type="checkbox"/> استانی <input type="checkbox"/> شهرستانی		
				<input type="checkbox"/> اینترنتی (مانند درگاه دستگاه) <input type="checkbox"/> اینترنتی (مانند اینترانت داخلی دستگاه یا ERP) <input type="checkbox"/> پست الکترونیک <input type="checkbox"/> سایر (با ذکر نحوه دسترسی)		
				بررسی صحت و اصالت اسناد ارسالی		
				<input type="checkbox"/> اینترنتی (مانند وبگاه دستگاه) <input type="checkbox"/> تلفن همراه (برنامه کاربردی) <input type="checkbox"/> پست الکترونیک <input type="checkbox"/> ارسال پستی <input type="checkbox"/> تلفن گویا یا مرکز تماس <input type="checkbox"/> پیام کوتاه <input type="checkbox"/> دفاتر پیشخوان شماره قرارداد واگذاری خدمات به دفاتر پیشخوان: <input type="checkbox"/> عناوین مشابه دفاتر پیشخوان <input type="checkbox"/> سایر (با ذکر نحوه دسترسی)		
				مراجعه به دستگاه: <input type="checkbox"/> ملی <input type="checkbox"/> استانی <input type="checkbox"/> شهرستانی		
مرحله تولید خدمت (فرایند داخل دستگاه با ارتباط با دیگر دستگاه ها)	<input type="checkbox"/> الکترونیکی	<input checked="" type="checkbox"/> الکترونیکی	ذکر ضرورت مراجعه حضوری	جهت احراز اصالت فرد <input type="checkbox"/> جهت احراز اصالت مدرک <input type="checkbox"/> نبود زیرساخت ارتباطی مناسب <input type="checkbox"/> سایر: تحویل مجاز <input checked="" type="checkbox"/>		مراجعه به دستگاه: <input type="checkbox"/> ملی <input type="checkbox"/> استانی <input type="checkbox"/> شهرستانی
				مراجعه به دستگاه: <input type="checkbox"/> ملی <input type="checkbox"/> استانی <input type="checkbox"/> شهرستانی		
				<input type="checkbox"/> اینترنتی (مانند درگاه دستگاه) <input type="checkbox"/> اینترنتی (مانند اینترانت داخلی دستگاه یا ERP) <input type="checkbox"/> پست الکترونیک <input type="checkbox"/> سایر (با ذکر نحوه دسترسی)		
				بررسی صحت و اصالت اسناد ارسالی		
				<input type="checkbox"/> اینترنتی (مانند وبگاه دستگاه) <input type="checkbox"/> تلفن همراه (برنامه کاربردی) <input type="checkbox"/> پست الکترونیک <input type="checkbox"/> ارسال پستی <input type="checkbox"/> تلفن گویا یا مرکز تماس <input type="checkbox"/> پیام کوتاه <input type="checkbox"/> دفاتر پیشخوان شماره قرارداد واگذاری خدمات به دفاتر پیشخوان: <input type="checkbox"/> عناوین مشابه دفاتر پیشخوان <input type="checkbox"/> سایر (با ذکر نحوه دسترسی)		
				مراجعه به دستگاه: <input type="checkbox"/> ملی <input type="checkbox"/> استانی <input type="checkbox"/> شهرستانی		

نام دستگاه دیگر	نام سامانه های دستگاه دیگر	فیلدهای موردتبادل	مبلغ (در صورت پرداخت هزینه)	استعلام الکترونیکی		اگر استعلام غیرالکترونیکی است، استعلام توسط:
				بخش online	دستای (Batch)	
				<input type="checkbox"/>	<input type="checkbox"/>	دستگاه <input type="checkbox"/> مراجعه کننده <input type="checkbox"/>
				<input type="checkbox"/>	<input type="checkbox"/>	دستگاه <input type="checkbox"/> مراجعه کننده <input type="checkbox"/>
				<input type="checkbox"/>	<input type="checkbox"/>	دستگاه <input type="checkbox"/> مراجعه کننده <input type="checkbox"/>
۹- عناوین فرایندهای	۱- مراجعه به دستگاه و ارائه درخواست					
	۲- تحویل مدارک و مستندات					
	۳- بررسی مدارک و مستندات و مطابقت با قوانین دستورالعمل ها					
	۴- صدور مجوز					

فرآیند صدور مجوز برگزاری نمایشگاههای داخلی و خارجی

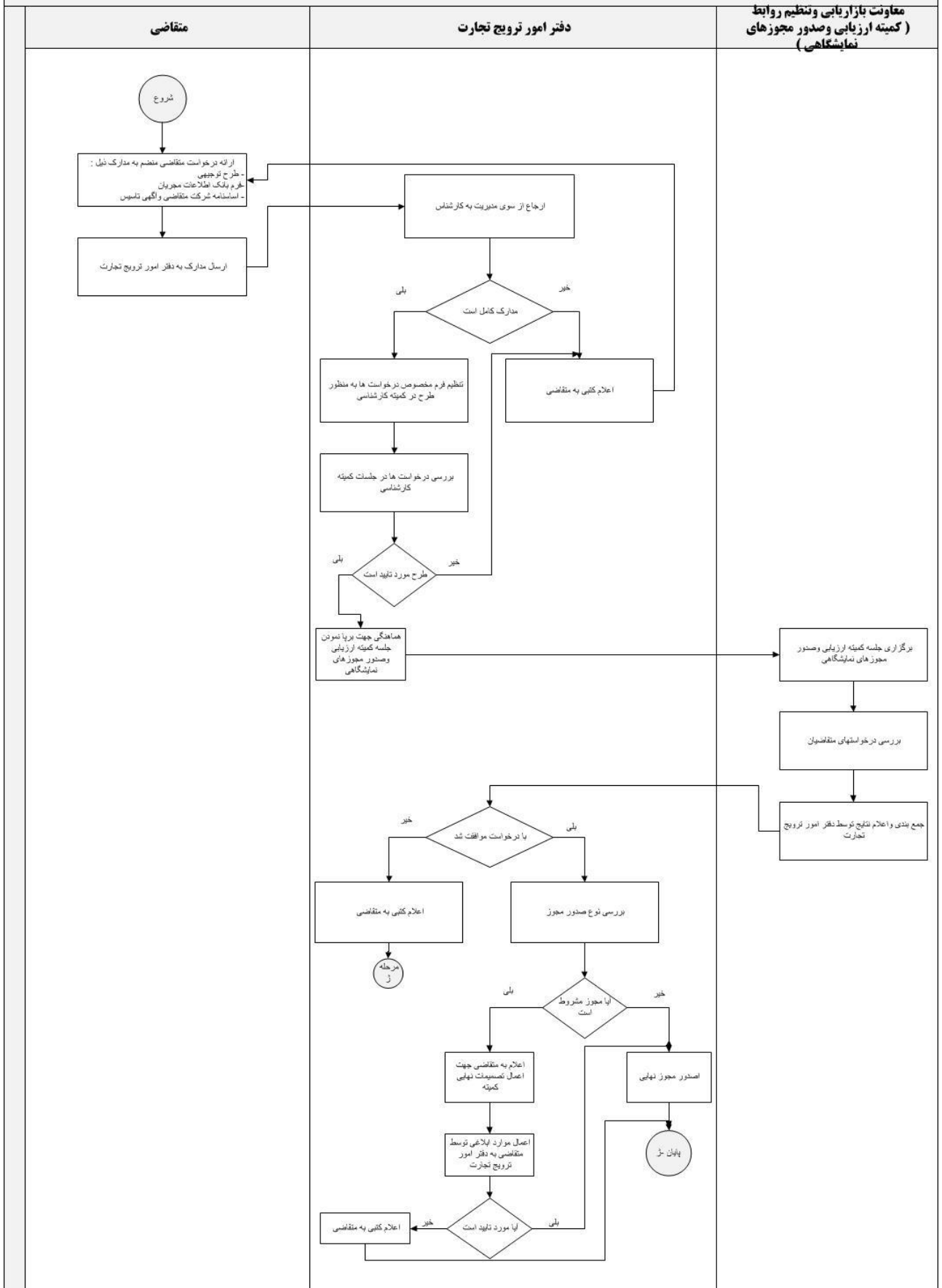

نام و نام خانوادگی تکمیل کننده فرم:	تلفن:	پست الکترونیک:	واحد مربوط: دفتر نوسازی و تحول اداری
-------------------------------------	-------	----------------	--------------------------------------