

۱- عنوان خدمت: اعزام و پذیرش هیئت های تجاری		۲- شناسه خدمت: ۱۳۰۱۱۲۳۷۰۰۰ (شناسه از سازمان مدیریت و برنامه ریزی کشور دریافت شده است.)	
۳- ارائه دهنده خدمت	نام دستگاه اجرایی: سازمان توسعه تجارت ایران		
	نام دستگاه مادر: وزارت صنعت، معدن و تجارت		
۴- مشخصات خدمت	شرح خدمت اعزام هیئت های تجاری و بازرگانی به خارج از کشور و پذیرش هیئت های تجاری خارجی در ایران		
	نوع خدمت <input type="checkbox"/> خدمت به شهروندان (G2C) <input checked="" type="checkbox"/> خدمت به کسب و کار (G2B) <input type="checkbox"/> خدمت به دیگر دستگاه های دولتی (G2G)		
	ماهیت خدمت <input type="checkbox"/> حاکمیتی <input checked="" type="checkbox"/> تصدی گری		
	سطح خدمت <input type="checkbox"/> ملی <input type="checkbox"/> منطقه ای <input checked="" type="checkbox"/> استانی <input type="checkbox"/> شهری <input type="checkbox"/> روستایی		
	رویداد مرتبط با: <input type="checkbox"/> تولد <input type="checkbox"/> آموزش <input type="checkbox"/> سلامت <input type="checkbox"/> مالیات <input checked="" type="checkbox"/> کسب و کار <input type="checkbox"/> تامین اجتماعی <input type="checkbox"/> ثبت مالکیت		
	نحوه آغاز خدمت <input type="checkbox"/> تقاضای گیرنده خدمت <input type="checkbox"/> فرارسیدن زمانی مشخص <input type="checkbox"/> رخداد رویدادی مشخص <input type="checkbox"/> تشخیص دستگاه <input type="checkbox"/> سایر: ...		
	مدارک لازم برای انجام خدمت مدارک هویتی - کارت بازرگانی - گذرنامه		
	قوانین و مقررات بالادستی اساسنامه سازمان		
	۵- جزئیات خدمت آمار تعداد خدمت گیرندگان: ۲۰۰ خدمت گیرندگان در: <input type="checkbox"/> ماه <input type="checkbox"/> فصل <input checked="" type="checkbox"/> سال متوسط مدت زمان ارایه خدمت: یک هفته تواتر: <input checked="" type="checkbox"/> یکبار برای همیشه ... بار در: <input type="checkbox"/> ماه <input type="checkbox"/> فصل <input type="checkbox"/> سال تعداد بار مراجعه حضوری: یک بار		
	هزینه ارایه خدمت (ریال) به خدمت گیرندگان رایگان		
	۶- آدرس دقیق و مستقیم خدمت در وبگاه در صورت الکترونیکی بودن همه یا بخشی از آن www.tpo.ir		
	۷- نحوه دسترسی به خدمت نام سامانه مربوط به خدمت در صورت الکترونیکی بودن همه یا بخشی از آن: مراحل خدمت نوع ارائه رسانه ارتباطی خدمت		
	<input checked="" type="checkbox"/> الکترونیکی <input type="checkbox"/> غیر الکترونیکی		
در مرحله اطلاع رسانی خدمت جهت احراز اصالت فرد جهت احراز اصالت مدرک نبود زیرساخت ارتباطی مناسب سایر:			
در مرحله حضور: مراجعه حضوری <input type="checkbox"/> ملی <input type="checkbox"/> استانی <input type="checkbox"/> شهرستانی			

		<input type="checkbox"/> الکترونیکی <input type="checkbox"/> ایترنتی (مانند وبگاه دستگاه) <input type="checkbox"/> تلفن همراه (برنامه کاربردی) <input type="checkbox"/> پست الکترونیک <input type="checkbox"/> ارسال پستی <input type="checkbox"/> تلفن گویا یا مرکز تماس <input type="checkbox"/> پیام کوتاه <input type="checkbox"/> دفاتر پیشخوان شماره قرارداد واگذاری خدمات به دفاتر پیشخوان: <input type="checkbox"/> عناوین مشابه دفاتر پیشخوان <input type="checkbox"/> سایر (باذکر نحوه دسترسی)		در مرحله درخواست خدمت		
مراجع به دستگاه: <input type="checkbox"/> ملی <input type="checkbox"/> استانی <input type="checkbox"/> شهرستانی		<input type="checkbox"/> جهت احراز اصالت فرد <input type="checkbox"/> جهت احراز اصالت مدرک <input checked="" type="checkbox"/> نبود زیرساخت ارتباطی مناسب <input type="checkbox"/> سایر:		<input checked="" type="checkbox"/> غیر الکترونیکی دیگر ضرورت حضور		
<input type="checkbox"/> ایترنتی (مانند درگاه دستگاه) <input checked="" type="checkbox"/> ایترنتی (مانند اینترنت داخلی دستگاه یا ERP) <input type="checkbox"/> پست الکترونیک <input type="checkbox"/> سایر (باذکر نحوه دسترسی)				مرحله تولید خدمت (فرایند داخل دستگاه یا ارتباط با دیگر دستگاه ها)		
				<input type="checkbox"/> الکترونیکی <input type="checkbox"/> غیر الکترونیکی		
		<input type="checkbox"/> ایترنتی (مانند وبگاه دستگاه) <input type="checkbox"/> تلفن همراه (برنامه کاربردی) <input checked="" type="checkbox"/> پست الکترونیک <input type="checkbox"/> ارسال پستی <input type="checkbox"/> تلفن گویا یا مرکز تماس <input type="checkbox"/> پیام کوتاه <input type="checkbox"/> دفاتر پیشخوان شماره قرارداد واگذاری خدمات به دفاتر پیشخوان: <input type="checkbox"/> عناوین مشابه دفاتر پیشخوان <input type="checkbox"/> سایر (باذکر نحوه دسترسی)		در مرحله ارائه خدمت		
مراجع به دستگاه: <input type="checkbox"/> ملی <input type="checkbox"/> استانی <input type="checkbox"/> شهرستانی		<input type="checkbox"/> جهت احراز اصالت فرد <input type="checkbox"/> جهت احراز اصالت مدرک <input type="checkbox"/> نبود زیرساخت ارتباطی مناسب <input type="checkbox"/> سایر:		<input type="checkbox"/> غیر الکترونیکی دیگر ضرورت مراجعه		
استعلام		فیلدهای مورد تبادل		نام سامانه های دیگر		
استعلام غیر الکترونیکی	استعلام الکترونیکی					
	برخط online					
	دستای (Batch)					
<input type="checkbox"/>	<input type="checkbox"/>					
<input type="checkbox"/>	<input type="checkbox"/>					
<input type="checkbox"/>	<input type="checkbox"/>					
<input type="checkbox"/>	<input type="checkbox"/>					
اگر استعلام غیر الکترونیکی است، استعلام توسط:		استعلام الکترونیکی	مبلغ (در صورت پرداخت هزینه)	فیلدهای مورد تبادل	نام سامانه های دستگاه دیگر	نام دستگاه دیگر
<input checked="" type="checkbox"/> دستگاه <input type="checkbox"/> مراجعه کننده		<input type="checkbox"/>				سازمان های صنعت، معدن و تجارت استان ها سایر دستگاه های اجرایی
<input checked="" type="checkbox"/> دستگاه <input type="checkbox"/> مراجعه کننده		<input type="checkbox"/>				
<input type="checkbox"/> دستگاه <input type="checkbox"/> مراجعه کننده		<input type="checkbox"/>				
۱ - مراجعه به سایت سازمان و درج اطلاعات و درخواست استفاده از خدمت						۲

۲- ارسال مدارک هویتی و تکمیل فرم درخواست	
۳- بررسی مدارک و استعلام مستندات از مراجع قانونی کشور	
۴- اعلام نتیجه قبول یا رد درخواست به ذی نفع	

فرآیند صدور مجوز اعزام و پذیرش هیاتهای بازرگانی عمومی

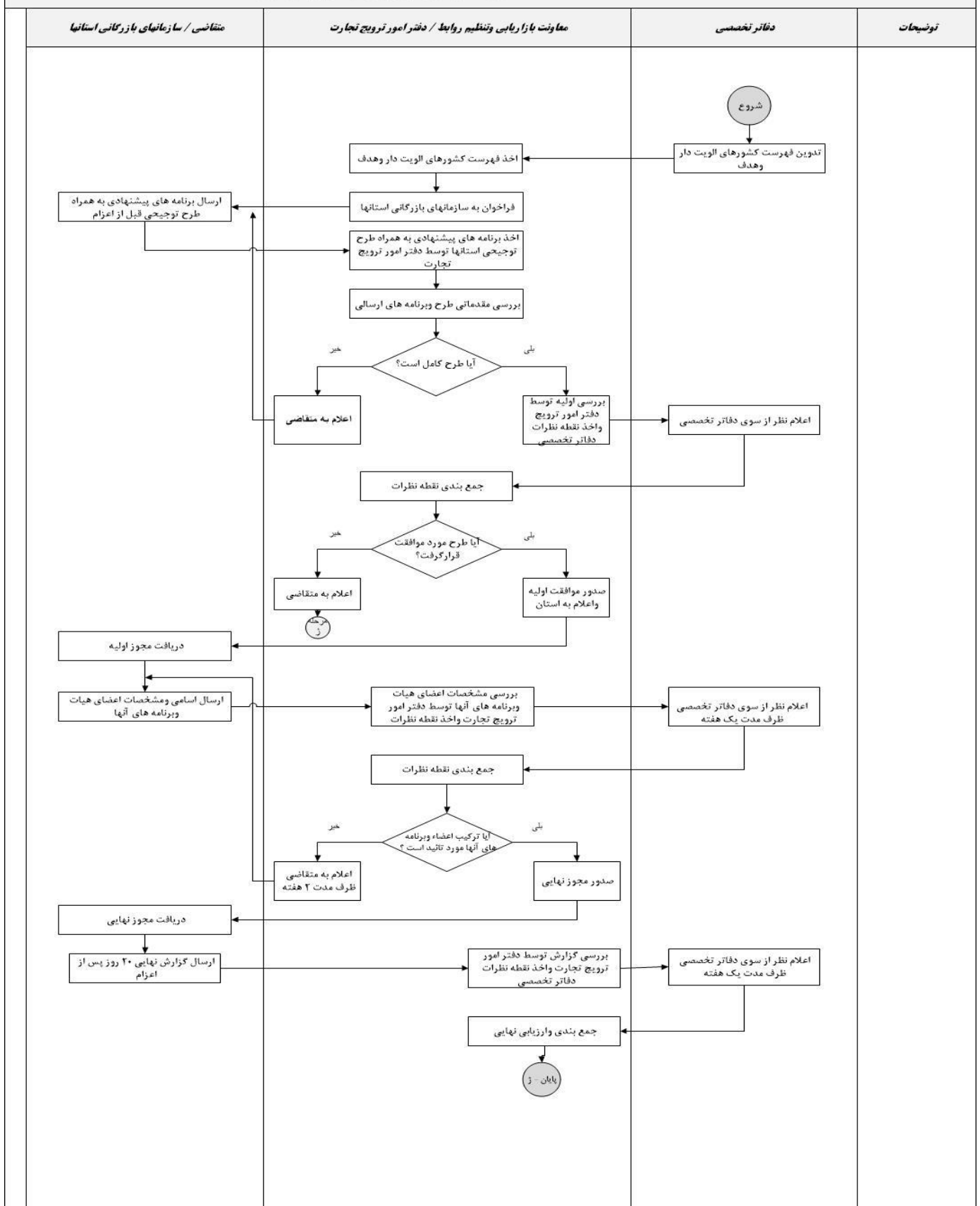

واحد مربوط:	پست الکترونیک:	تلفن:	نام و نام خانوادگی تکمیل کننده فرم:
-------------	----------------	-------	-------------------------------------